



Résumé : Aucun accident mortel n'est à déplorer en juin 2023. Le taux de gravité est nul  
 Néanmoins, le nombre d'accident est en augmentation par rapport à avril et mai et le nombre de blessés et blessés hospitalisés est en forte hausse. Le non-respect des règles et la vitesse sont les principales causes des accidents. Les tranches horaires du milieu et fin d'après midi restent toujours les plus concernées par les accidents corporels particulièrement le vendredi.  
 Le tableau glissant des accidents mortels reste établi sur la fin de semaine notamment le vendredi et majoritairement en milieu et fin d'après-midi.  
 Un nombre d'accidents hors agglomération plus important, principalement sur les voies communales.

## Accidents – Tués – Blessés

YONNE	Juin 2023*		Ces 3 derniers mois**		Ces 12 derniers mois***	
	Nombre	variation	Nombre	variation	Nombre	Variation
Accidents	16	-30 %	30	-50 %	167	-23 %
Tués	0	-100 %	4	-60 %	29	+0 %
Blessés	27	-7 %	39	-47 %	206	-25 %

\*Juin 2023 par rapport à juin 2022

\*\* Cumul 3 mois de avril 2023 à juin 2023 par rapport au cumul 3 mois de avril 2022 à juin 2022

\*\*\* Cumul 12 mois de juillet 2022 à juin 2023 par rapport au cumul 12 mois de juillet 2021 à juin 2022

## Taux de gravité des accidents (Tc)

Tués pour 100 accidents

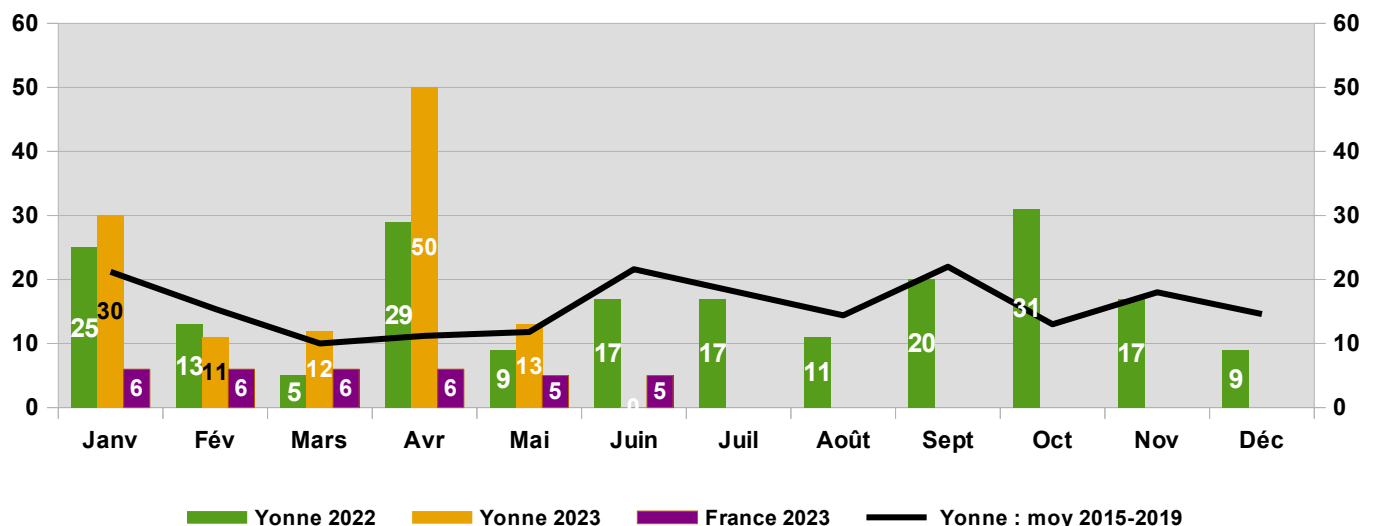

## Causes principales des accidents corporels

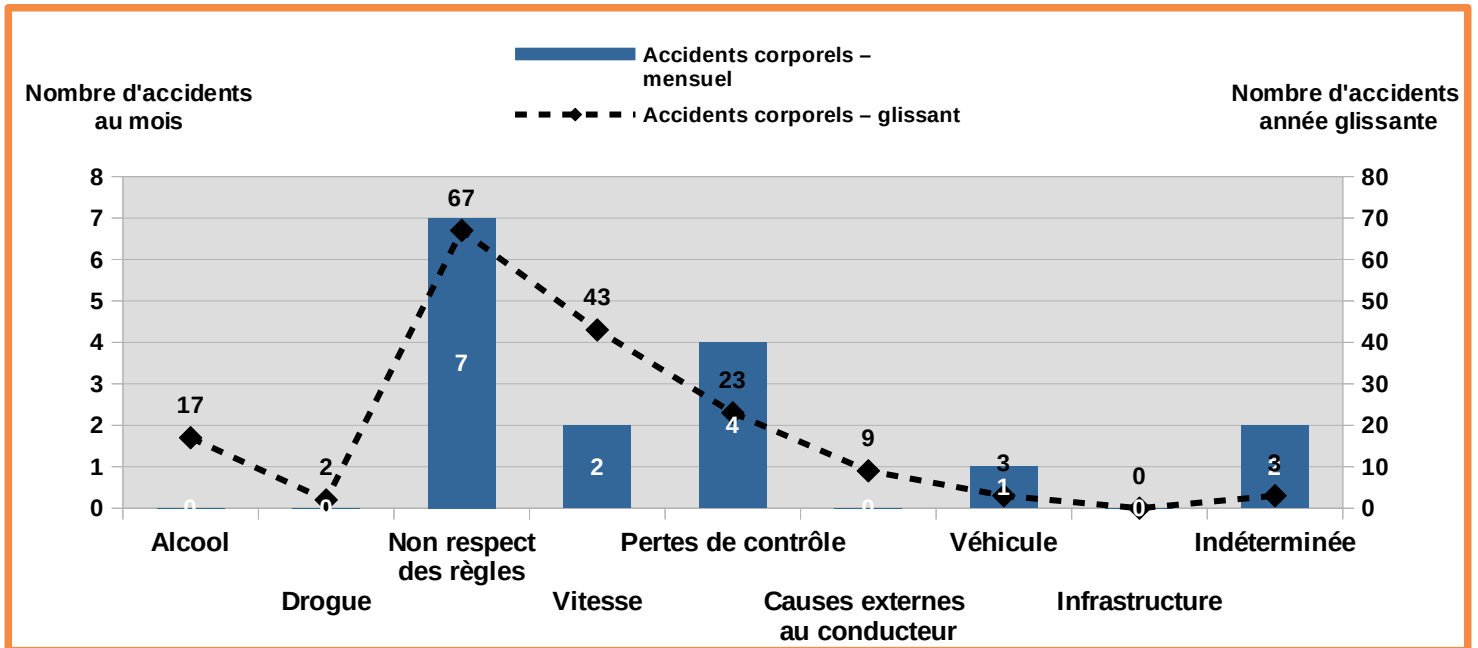

## Accidents corporels par catégorie de véhicules – mensuel

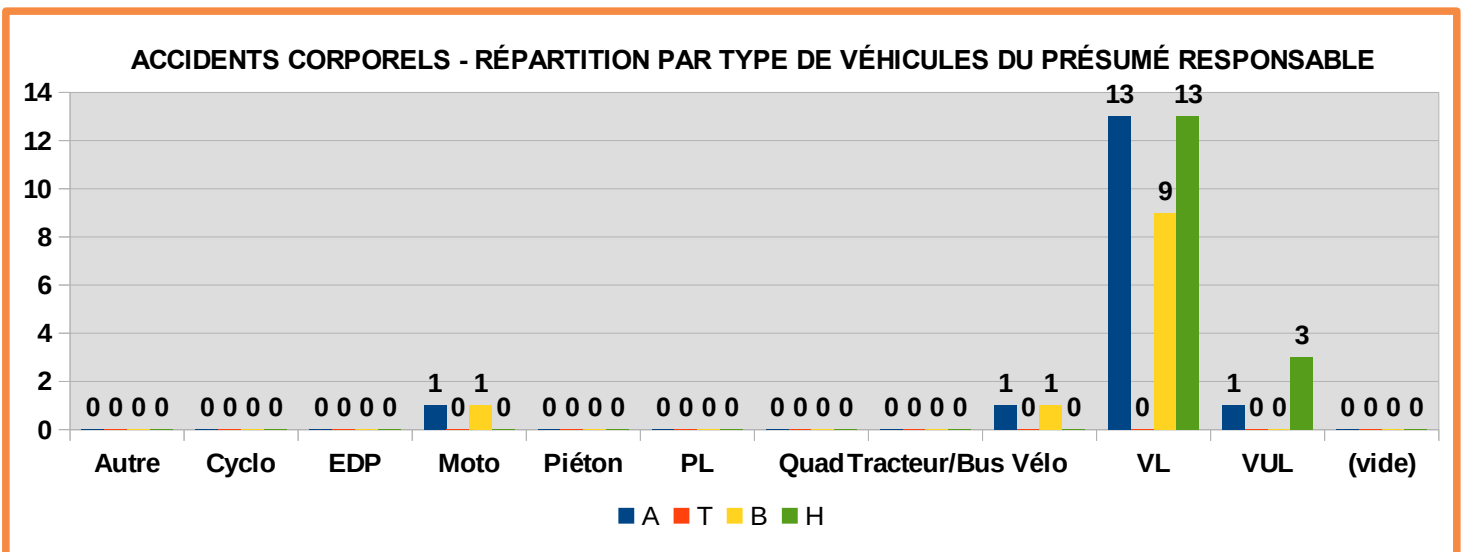

## Tués par classe d'âge – mensuel

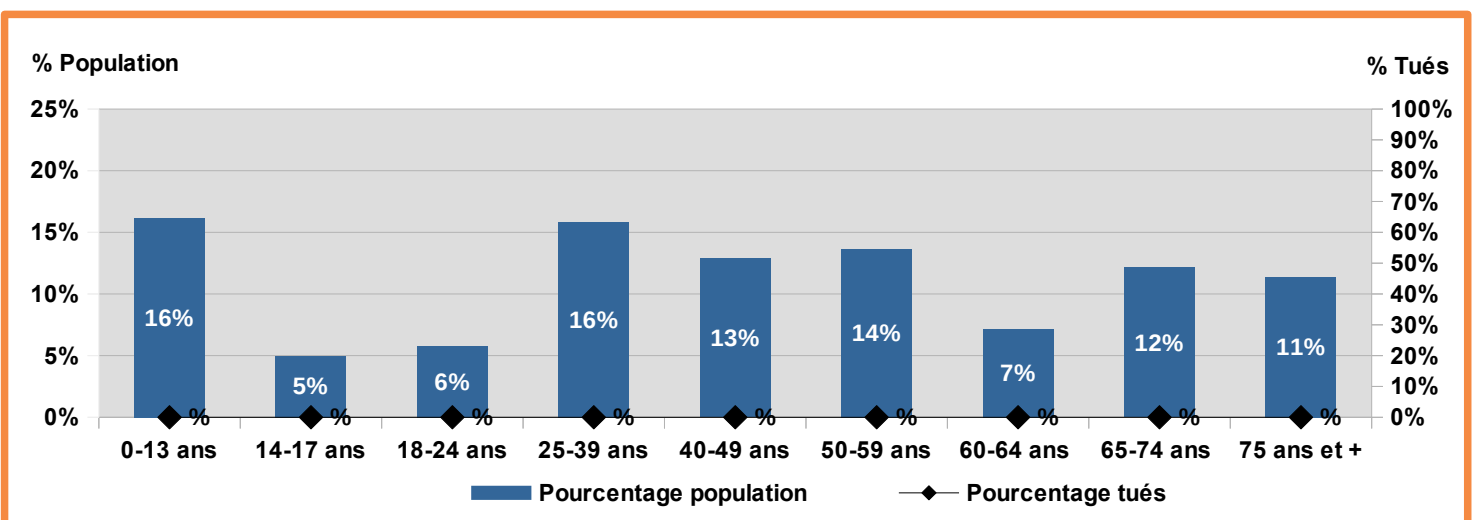

## Répartition temporelle des accidents – glissant sur 1 an

	lundi	mardi	mercredi	jeudi	vendredi	samedi	dimanche	
00-03 h	1	0	0	1	0	0	1	3
03-06 h	1	0	1	1	0	1	2	6
06-09h	3	1	5	2	3	2	1	17
09-12h	3	3	1	3	4	4	6	24
12-15 h	1	4	8	3	7	2	2	27
15-18 h	5	6	5	7	9	2	5	39
18-21 h	4	4	8	8	8	2	2	36
21-24 h	3	2	1	2	5	3	0	16
	21	20	29	27	36	16	19	168

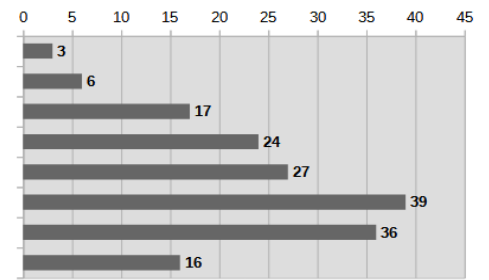

TRANCHES HORAIRES

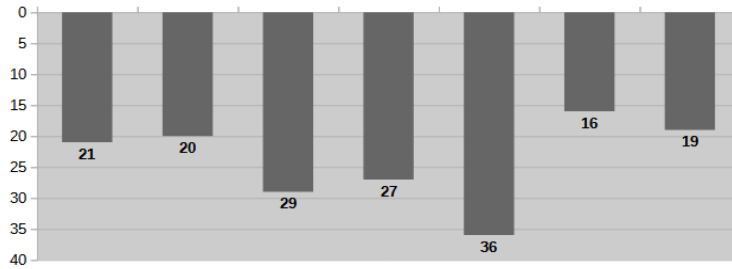

JOURS DE LA SEMAINE

### NOMBRE D'ACCIDENTS CORPORELS

GLISSANT – JUILLET 2022  
À JUIN 2023

RÉPARTITION TEMPORELLE

	lundi	mardi	mercredi	jeudi	vendredi	samedi	dimanche	
00-03 h	0	0	0	0	0	0	1	1
03-06 h	0	0	1	0	0	0	0	1
06-09h	0	1	1	1	0	0	0	3
09-12h	1	0	0	0	0	0	1	2
12-15 h	0	0	1	1	1	0	0	3
15-18 h	1	1	0	3	1	1	1	8
18-21 h	1	0	0	1	2	1	0	5
21-24 h	0	0	1	0	3	1	0	5
	3	2	4	6	7	3	3	28

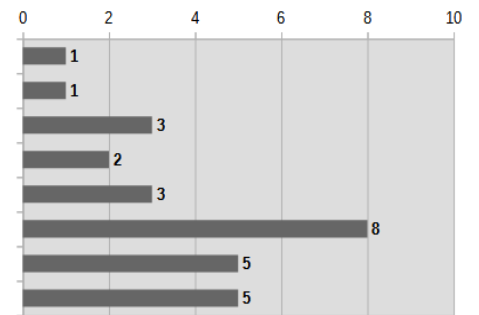

TRANCHES HORAIRES

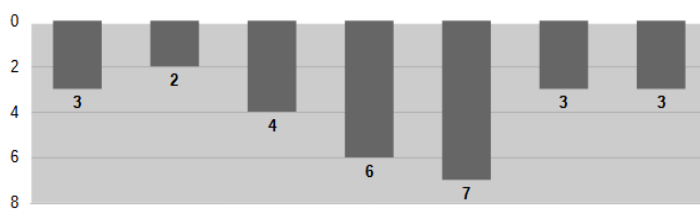

JOURS DE LA SEMAINE

### NOMBRE D'ACCIDENTS MORTELS

GLISSANT – JUILLET 2022  
À JUIN 2023

RÉPARTITION TEMPORELLE

## Répartition spatiale des accidents corporels - mensuel

